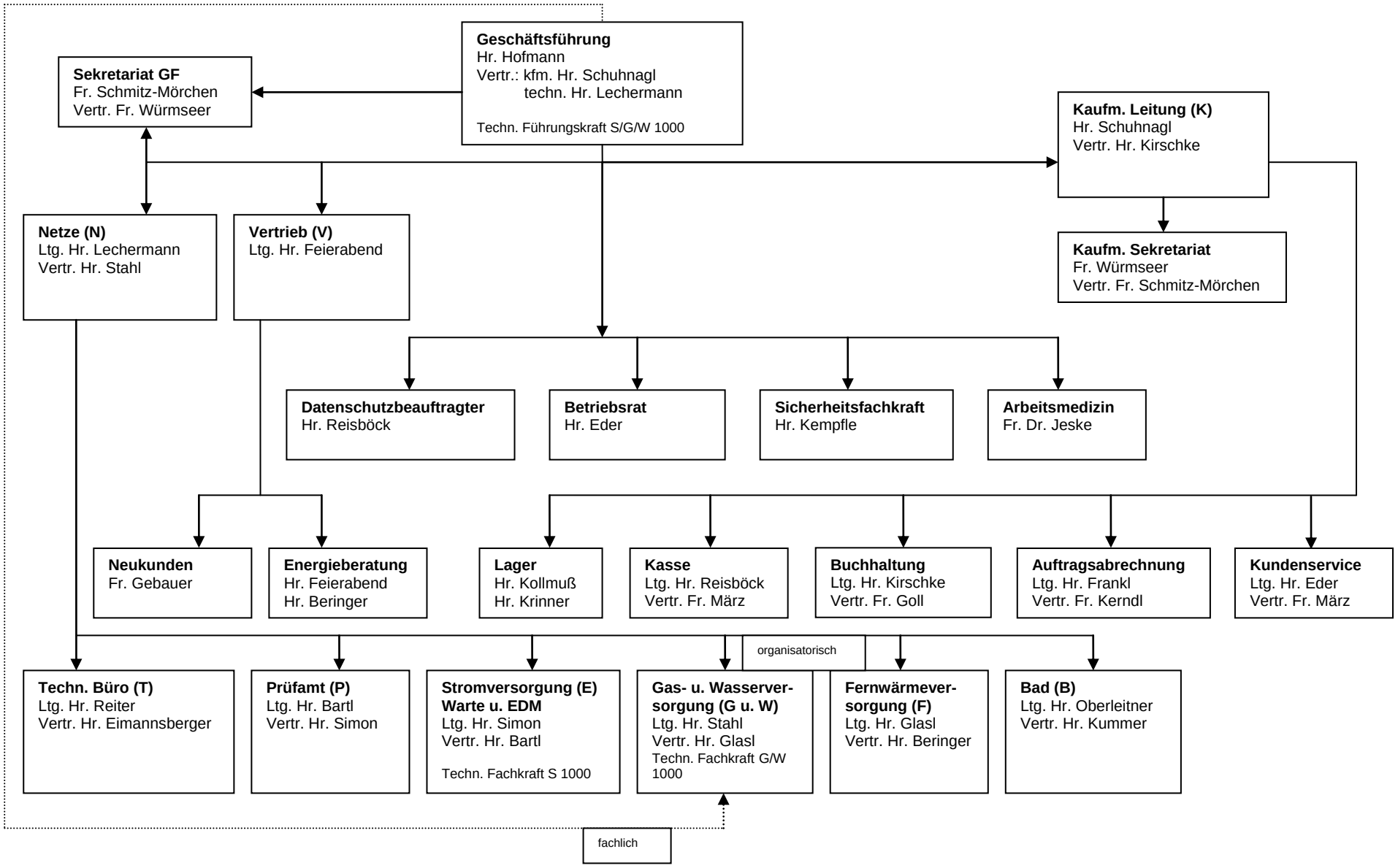
Geschäftsführung
Hr. Hofmann
Vertr.: kfm. Hr. Schuhnagl
techn. Hr. Lechermann
Techn. Führungskraft S/G/W 1000
Sekretariat GF
Fr. Schmitz-Mörchen
Vertr. Fr. Würmseer
Kaufm. Leitung (K)
Hr. Schuhnagl
Vertr. Hr. Kirschke
Kaufm. Sekretariat
Fr. Würmseer
Vertr. Fr. Schmitz-Mörchen
Netze (N)
Ltg. Hr. Lechermann
Vertr. Hr. Stahl
Vertrieb (V)
Ltg. Hr. Feierabend
Datenschutzbeauftragter
Hr. Reisböck
Betriebsrat
Hr. Eder
Sicherheitsfachkraft
Hr. Kempfle
Arbeitsmedizin
Fr. Dr. Jeske
Neukunden
Fr. Gebauer
Energieberatung
Hr. Feierabend
Hr. Beringer
Lager
Hr. Kollmuß
Hr. Krinner
Kasse
Ltg. Hr. Reisböck
Vertr. Fr. März
Buchhaltung
Ltg. Hr. Kirschke
Vertr. Fr. Goll
Auftragsabrechnung
Ltg. Hr. Frankl
Vertr. Fr. Kerndl
Kundenservice
Ltg. Hr. Eder
Vertr. Fr. März
organisatorisch
Techn. Büro (T)
Ltg. Hr. Reiter
Vertr. Hr. Eimannsberger
Prüfamt (P)
Ltg. Hr. Bartl
Vertr. Hr. Simon
Stromversorgung (E)
Warte u. EDM
Ltg. Hr. Simon
Vertr. Hr. Bartl
Techn. Fachkraft S 1000
Gas- u. Wasserver-
sorgung (G u. W)
Ltg. Hr. Stahl
Vertr. Hr. Glasl
Techn. Fachkraft G/W
1000
Fernwärmever-
sorgung (F)
Ltg. Hr. Glasl
Vertr. Hr. Beringer
Bad (B)
Ltg. Hr. Oberleitner
Vertr. Hr. Kummer
fachlich

as 01.09.09